

## NOUVEAUTES 2024



### Four à convection AT230-MDI

A120823

PVC\* 1 059,- €

GTIN 4015613757704

Le four à convection AT230-MDI facilite le remplissage du compartiment de cuisson grâce à l'ouverture latérale de la porte. En associant les fonctions éprouvées de la série AT avec la fonction grill et la fonction vapeur intégrées, ce four répond à tous les besoins. Pour un confort d'utilisation élevé, le four est équipé de la commande numérique MDI de Bartscher qui assure un réglage rapide et facile de la température et de la durée.

<ul style="list-style-type: none"> <li>• Matériau</li> <li>• Nombre de niveaux</li> <li>• Format des niveaux</li> <li>• Fonctions</li> </ul>	<p>Acier inoxydable 4 1/1 GN Air ventilé Fonction grill Humidification</p>	<ul style="list-style-type: none"> <li>• Propriétés</li> </ul>	<p>Chambre de cuisson arrondie Glissières de support amovibles Porte avec double vitrage Remplissage facile grâce à l'ouverture latérale de la porte Manette avec affichage numérique pour la température et la durée</p>
<ul style="list-style-type: none"> <li>• Commande</li> <li>• Plage de température</li> <li>• Réglage de la température</li> </ul>	<p>Manette MDI de 50 °C à 300 °C Thermostatique Par intervalles de 1 °C Env. 12 minutes (150°C)</p>	<ul style="list-style-type: none"> <li>• Compris</li> </ul>	<p>Fonction de mémorisation Interruption possible du processus de cuisson grâce au régulateur de température Signal sonore lorsque la durée est écoulée (1 - 120 minutes)</p>
<ul style="list-style-type: none"> <li>• Temps de chauffe</li> <li>• Vitesse du ventilateur</li> <li>• Minuterie</li> <li>• Éclairage intérieur</li> <li>• Raccord d'eau</li> </ul>	<p>1 niveau Oui Oui Raccord d'eau fixe 3/4"</p>	<ul style="list-style-type: none"> <li>• Puissance</li> <li>• Raccord d'appareil</li> <li>• Dimensions</li> <li>• Poids</li> </ul>	<p>1 récipient GN 1 grille 3 kW   230 V   50 Hz Prêt à être branché L 700 x P 675 x H 550 mm 47,6 kg</p>



► Remplissage facile grâce à l'ouverture latérale de la porte



► Manette MDI



► Vous trouverez de plus amples informations sur les produits – [www.bartscher.com](http://www.bartscher.com)





### Plaque grill gaz, rainurée, OU

- Matériau : CNS 18/10
- Matériau de la plaque de braisage : Acier
- Modèle de plaque de braisage : Nervuré
- Dimensions surface de cuisson : L 723 x P 760 mm
- Plage de température : de 140 °C à 230 °C
- Nombre de zones chauffantes : 2
- Zones chauffantes réglables séparément
- Type de gaz : Gaz naturel H, les injecteurs pour gaz liquéfié et les injecteurs pour gaz naturel L sont fournis
- Puissance : 18 kW
- Dimensions : L 800 x P 900 x H 900 mm
- Poids : 111,8 kg
- GTIN : 4015613790725

**2955091**

PVC\* 4 098,- €



### Cuisinière à gaz BGH 600-521

- Matériau : Acier inoxydable
- Nombre de zones de cuisson : 5
- Type d'allumage : Allumage électrique à une main
- Type de four : Électrique | Four multifonctions
- Consommation d'énergie Chaleur voûte/sole : 0,94 kWh / cycle
- Consommation d'énergie Recirculation d'air : 0,96 kWh / cycle
- Puissance du four : 2,5 kW | 230 V
- Type de gaz : Gaz naturel H, les injecteurs pour gaz propane et les injecteurs pour gaz naturel L sont fournis
- Puissance : 11,5 kW
- Dimensions : L 900 x P 600 x H 900 mm
- Poids : 65,2 kg
- GTIN : 4015613843841

**1519821**

PVC\* 1 598,- €



### Fourneau vitro 5K-EBMF

- Matériau : Acier inoxydable, verre
- Matériau de la surface de cuisson : Vitrocéramique
- Répartition des zones de cuisson : 1 x 0,7/2,1 kW, 1 x 1,4/2,2 kW, 1 x 2,2 kW, 2 x 1,2 kW
- Four multifonctions
- Consommation d'énergie Chaleur voûte/sole : 0,94 kWh / cycle
- Consommation d'énergie Recirculation d'air : 0,96 kWh / cycle
- Compris : 1 plaque de four, 2 grilles
- Puissance : 11,5 kW | 400 V | 50/60 Hz
- Raccord d'appareil : 3 NAC
- Dimensions : L 900 x P 600 x H 890 mm
- Poids : 72,4 kg
- GTIN : 4015613843834

**155670**

PVC\* 2 849,- €



### Four à induction à 2 zones GU

- Matériau : Acier inoxydable
- Matériau de la surface de cuisson : Verre
- Nombre de zones de cuisson : 2
- Répartition des zones de cuisson : 1 x 5 kW, 1 x 3,5 kW
- Taille des zones de cuisson : Ø 260 mm
- Nombre de niveaux de puissance : 10
- Propriétés : Régulation des zones de cuisson interchangeable entre niveaux de puissance et température
- Puissance : 8,5 kW | 400 V | 50/60 Hz
- Raccord d'appareil : 3 NAC
- Dimensions : L 400 x P 700 x H 830 mm
- Poids : 42,4 kg
- GTIN : 4015613803821

**105764**

PVC\* 2 049,- €



### Four à induction à 4 zones GU

- Matériau : Acier inoxydable
- Matériau de la surface de cuisson : Verre
- Nombre de zones de cuisson : 4
- Répartition des zones de cuisson : 2 x 5 kW, 2 x 3,5 kW
- Taille des zones de cuisson : Ø 260 mm
- Nombre de niveaux de puissance : 10
- Propriétés : Régulation des zones de cuisson interchangeable entre niveaux de puissance et température
- Puissance : 17 kW | 400 V | 50/60 Hz
- Raccord d'appareil : 3 NAC
- Dimensions : L 800 x P 700 x H 830 mm
- Poids : 72,2 kg
- GTIN : 4015613803814

**105765**

PVC\* 3 698,- €



### Réchaud sur pieds IND 1K300

- Matériau : Acier inoxydable
- Matériau de la surface de cuisson : Verre
- Diamètre de la zone de cuisson : 300 mm
- Puissance max. de la/des zone(s) de cuisson : 5000 W
- Nombre de niveaux de puissance : 9
- Charge max. : 60 kg
- Propriétés : 2 ventilateurs
- Puissance : 5 kW | 400 V | 50/60 Hz
- Raccord d'appareil : 3 NAC
- Dimensions : L 500 x P 540 x H 380 mm
- Poids : 14,6 kg
- GTIN : 4015613783604

**105817**

PVC\* 1 598,- €



### Four à convection AT220-MDI

- Matériau : Acier inoxydable
- Nombre de niveaux : 4 | Format des niveaux : 1/1 GN
- Fonctions : Air ventilé, fonction grill, humidification
- Commande : Manette MDI
- Plage de température : de 50 °C à 300 °C
- Raccord d'eau : Raccord d'eau fixe 3/4"
- Propriétés : Manette avec affichage numérique pour la température et la durée, fonction de mémorisation
- Compris : 1 récipient GN, 1 grille
- Puissance : 3 kW | 230 V | 50 Hz
- Dimensions : L 700 x P 640 x H 540 mm
- Poids : 44 kg
- GTIN : 4015613757124

**A120821**

PVC\* 1 039,- €



### Four à convection AT410-MDI

- Matériau : Acier inoxydable
- Nombre de niveaux : 4 | Format des niveaux : 600 x 400 mm
- Fonctions : Air ventilé, humidification
- Commande : Manette MDI
- Plage de température : de 50 °C à 300 °C
- Raccord d'eau : Raccord d'eau fixe 3/4"
- Propriétés : Manette avec affichage numérique pour la température et la durée, fonction de mémorisation
- Compris : 4 plaques
- Puissance : 6,4 kW | 400 V | 50 Hz
- Dimensions : L 835 x P 765 x H 570 mm
- Poids : 69 kg
- GTIN : 4015613757131

**A120822**

PVC\* 1 798,- €



### Salamandre Lift 500-1Z-MDI

- Matériau : Acier inoxydable
- Source de chaleur : Chauffage rayonnant
- Nombre de zones chauffantes : 1
- Résistance électrique réglable en hauteur
- Dimensions grille : L 435 x P 320 mm
- Fonction de maintien au chaud
- Propriétés : Manette avec affichage numérique pour la température et la durée, fonction de mémorisation
- Compris : 1 grille
- Puissance : 2,8 kW | 230 V | 50/60 Hz
- Dimensions : L 462 x P 515 x H 532 mm
- Poids : 33,8 kg
- GTIN : 4015613815527

**151520**

PVC\* 849,- €



### Réchaud sur pieds G-1KB 1K2000

- Matériau : Acier inoxydable
- Brûleur à gaz : Brûleur à cercle unique, brûleur puissant
- Type d'allumage : Allumage manuel
- Type de gaz : Gaz liquéfié
- Charge max. : 60 kg
- Propriétés : Taille de la zone de cuisson : 600 mm, diamètre de casserole : 400 - 600 mm
- Remarque importante : Un réducteur de pression de max. 50 mbars est nécessaire, livraison sans kit de raccordement au gaz
- Puissance : 20 kW
- Dimensions : L 600 x P 620 x H 505 mm
- Poids : 22,6 kg
- GTIN : 4015613804729

**1051993**

PVC\* 2 049,- €



### Support G-1KB 1K2000

- Matériau : Acier inoxydable
- État lors de la livraison : Kit (montage facile)
- Dimensions : L 600 x P 600 x H 270 mm
- Poids : 5 kg
- GTIN : 4015613804736

**105198**

PVC\* 289,- €



### Réchaud à induction 2P 35-1 TCK

- Matériau : Acier inoxydable
- Nombre de zones de cuisson : 2
- Matériau de la surface de cuisson : Verre
- Puissance max. de la zone de cuisson devant : 3500 W
- Puissance max. de la zone de cuisson derrière : 3500 W
- Diamètre de la zone de cuisson avant : 280 mm
- Diamètre de la zone de cuisson arrière : 280 mm
- Nombre de niveaux de puissance : 10
- Puissance : 7 kW | 400 V | 50-60 Hz
- Raccord d'appareil : 3 NAC
- Dimensions : L 434 x P 900 x H 233 mm
- Poids : 24,6 kg
- GTIN : 4015613803869

**105760**

PVC\* 795,- €



### Réchaud à induction 2P 50-1 TCK

- Matériau : Acier inoxydable
- Nombre de zones de cuisson : 2
- Matériau de la surface de cuisson : Verre
- Puissance max. de la zone de cuisson devant : 5000 W
- Puissance max. de la zone de cuisson derrière : 5000 W
- Diamètre de la zone de cuisson avant : 280 mm
- Diamètre de la zone de cuisson arrière : 280 mm
- Nombre de niveaux de puissance : 10
- Puissance : 10 kW | 400 V | 50-60 Hz
- Raccord d'appareil : 3 NAC
- Dimensions : L 434 x P 900 x H 233 mm
- Poids : 20,8 kg
- GTIN : 4015613803852

**105761**

PVC\* 1 198,- €



### Support 2P 3550-1 TCK

- Matériau : Acier inoxydable
- État lors de la livraison : Kit (montage facile)
- Dimensions : L 360 x P 800 x H 663 mm
- Poids : 6 kg
- GTIN : 4015613841779

**105769**

PVC\* 98,- €



### Réchaud à induction 4P 35-1 TCK

- Matériau : Acier inoxydable
- Nombre de zones de cuisson : 4
- Matériau de la surface de cuisson : Verre
- Puissance max. de chaque zone de cuisson : 3500 W
- Diamètre des zones de cuisson chacune : 280 mm
- Nombre de niveaux de puissance : 10
- Remarque importante : 2 prises séparées sont nécessaires
- Puissance : 14 kW | 400 V | 50-60 Hz
- Raccord d'appareil : 2 x 3 NAC
- Dimensions : L 792 x P 900 x H 234 mm
- Poids : 33,9 kg
- GTIN : 4015613803845

**105762**

PVC\* 1 219,- €



### Réchaud à induction 4P 50-1 TCK

- Matériau : Acier inoxydable
- Nombre de zones de cuisson : 4
- Matériau de la surface de cuisson : Verre
- Puissance max. de chaque zone de cuisson : 5000 W
- Diamètre des zones de cuisson chacune : 280 mm
- Nombre de niveaux de puissance : 10
- Puissance : 20 kW | 400 V | 50-60 Hz
- Raccord d'appareil : 2 x 3 NAC
- Dimensions : L 792 x P 900 x H 234 mm
- Poids : 36,6 kg
- GTIN : 4015613803838

**105763**

PVC\* 2 098,- €



### Support 4P 3550-1 TCK

- Matériau : Acier inoxydable
- État lors de la livraison : Kit (montage facile)
- Dimensions : L 720 x P 800 x H 663 mm
- Poids : 7,4 kg
- GTIN : 4015613841786

**105770**

PVC\* 139,- €



### Plaque à induction 201TC

- Matériau : Acier
- Matériau de la surface de cuisson : Verre
- Puissance max. de la/des zone(s) de cuisson : 2000 W
- Diamètre de la/des zone(s) de cuisson : 230 mm
- Nombre de niveaux de puissance : 10
- Prêt à être monté
- Puissance : 2 kW | 230 V | 50-60 Hz
- Dimensions : L 320 x P 340 x H 75 mm
- Poids : 3,58 kg
- GTIN : 4015613819815

105827

PVC\* 169,- €



### Plaque à induction 351TC

- Matériau : Acier
- Matériau de la surface de cuisson : Verre
- Puissance max. de la/des zone(s) de cuisson : 3500 W
- Diamètre de la/des zone(s) de cuisson : 230 mm
- Nombre de niveaux de puissance : 10
- Prêt à être monté
- Puissance : 3,5 kW | 230 V | 50-60 Hz
- Dimensions : L 320 x P 340 x H 98 mm
- Poids : 4,55 kg
- GTIN : 4015613818368

105860

PVC\* 198,- €



### Combinaison plaque/wok induction IKIW 70

- Matériau : Acier inoxydable
- Puissance de la plaque à induction max. : 3,5 kW
- Diamètre de la zone de cuisson : 240 mm
- Puissance du wok à induction max. : 3,5 kW
- Diamètre de la cuvette de cuisson : 270 mm
- Nombre de niveaux de puissance : 17
- Remarque importante : 2 prises séparées sont nécessaires
- Puissance : 7 kW | 230 V | 50 Hz
- Raccord d'appareil : 2 x 1 NAC
- Dimensions : L 680 x P 435 x H 145 mm
- Poids : 11 kg
- GTIN : 4015613788104

105800

PVC\* 649,- €



### Micro-ondes 19501M-HLGR

- Matériau : Tôle d'acier
- Puissance du micro-ondes : 900 W
- Nombre de magnétrons : 1
- Nombre de niveaux de puissance : 6
- Fonctions : Chauffer, décongeler, grill (combinable), air chaud (combinable)
- Contenance : 25 litre(s)
- Plateau tournant : Matériau : verre, Ø 270 mm
- Compris : 1 poêle à griller, Ø 280 mm, hauteur 52 mm
- Puissance : 1,95 kW | 230 V | 50 Hz
- Dimensions : L 490 x P 435 x H 280 mm
- Poids : 16,5 kg
- GTIN : 4015613843827

610857

PVC\* 285,- €



### Lampe chauffante IWL500ST

- Matériau : Acier inoxydable
- Modèle : Appareil de table, bras de lampe flexibles
- Type de source de chaleur : Ampoule(s) infrarouge(s)
- Douille : E27
- Propriétés : Hauteur libre : variable (max. 520 mm), réflecteur en acier ventilé
- Compris : 2 lampes infrarouges, 0,25 kW respectivement, couleur du verre : transparent
- Puissance : 0,5 kW | 230 V | 50 Hz
- Dimensions : L 330 x P 515 x H 700 mm
- Poids : 9,6 kg
- GTIN : 4015613806198

114296

PVC\* 279,- €



### Vitrine chauffante GN1110-R

- Matériau : Acier inoxydable
- Gastronorm : 1 x 1/1 GN
- Profondeur max. du récipient GN : 40 mm
- Contenance : 85 litre(s)
- Plage de température : de 30 °C à 110 °C
- Type de chauffage : Chauffé à sec
- Éclairage : Halogène
- Nombre de tablettes intermédiaires : 1
- Non fourni : Récipients GN
- Puissance : 1,65 kW | 230 V | 50/60 Hz
- Dimensions : L 505 x P 785 x H 560 mm
- Poids : 45 kg
- GTIN : 4015613828770

**305067**

PVC\* 3 259,- €



### Vitrine chauffante GN2110-R

- Matériau : Acier inoxydable
- Gastronorm : 2 x 1/1 GN
- Profondeur max. du récipient GN : 40 mm
- Contenance : 95 litre(s)
- Plage de température : de 30 °C à 110 °C
- Type de chauffage : Chauffé à sec
- Éclairage : Halogène
- Nombre de tablettes intermédiaires : 1
- Non fourni : Récipients GN
- Puissance : 2,1 kW | 230 V | 50/60 Hz
- Dimensions : L 755 x P 785 x H 560 mm
- Poids : 56,6 kg
- GTIN : 4015613808819

**305066**

PVC\* 3 498,- €



### Vitrine chauffante GN3110-R

- Matériau : Acier inoxydable
- Gastronorm : 3 x 1/1 GN
- Profondeur max. du récipient GN : 40 mm
- Contenance : 185 litre(s)
- Plage de température : de 30 °C à 110 °C
- Type de chauffage : Chauffé à sec
- Éclairage : Halogène
- Nombre de tablettes intermédiaires : 1
- Non fourni : Récipients GN
- Puissance : 3,65 kW | 230 V | 50/60 Hz
- Dimensions : L 1 095 x P 785 x H 560 mm
- Poids : 84,8 kg
- GTIN : 4015613828787

**305068**

PVC\* 4 998,- €



### Mini-vitrine réfrigérée 58L-SW

- Matériau : Plastique, verre
- Contenance : 64 litre(s)
- Réfrigération : Air ventilé
- Plage de température : de 2 °C à 12 °C
- Consommation énergétique : 988 kWh / an
- Classe de climat : 4
- Butée de porte : à droite
- Nombre de tablettes intermédiaires : 3
- Tablettes intermédiaires réglables en hauteur
- Puissance : 0,18 kW | 230 V | 50 Hz
- Dimensions : L 435 x P 435 x H 840 mm
- Poids : 31 kg
- GTIN : 4015613821443

**700358GV1**

PVC\* 579,- €



### Réfrigérateur avec porte en verre 46

- Matériau : Tôle d'acier, galvanisé
- Matériau à l'intérieur : Plastique
- Contenance : 46 litre(s)
- Réfrigération : Compresseur
- Plage de température : de 4 °C à 18 °C
- Consommation énergétique : 329 kWh / an
- Température ambiante : à 25 °C
- Nombre de tablettes intermédiaires : 1
- Puissance : 0,085 kW | 230 V | 50 Hz
- Dimensions : L 435 x P 480 x H 520 mm
- Poids : 14,8 kg
- GTIN : 4015613800219

**700183**

PVC\* 269,- €



### Réfrigérateur avec porte verre 700 GN210

- Matériau : Aluminium, acier inoxydable
- Contenance : 461 litre(s)
- Gastronorm : 2/1 GN
- Réfrigération : Air ventilé
- Plage de température : de -2 °C à 8 °C
- Consommation énergétique : 886 kWh / an
- Température ambiante : 10 °C à 32 °C
- Nombre de tablettes intermédiaires : 3
- Butée de porte : à gauche
- Puissance : 0,182 kW | 230 V | 50 Hz
- Dimensions : L 680 x P 855 x H 2 060 mm
- Poids : 108,6 kg
- GTIN : 4015613781730

**700603**

PVC\* 3 049,- €



### Table à pizza réfrigérée G-S7T2

- Matériau : Acier inoxydable, granit
- Nombre d'armoire : 1 (format standard : 600 x 400 mm)
- Armoires réfrigérées
- Nombre de tiroirs : 7 (format standard : 1/1 GN)
- Réfrigération de la table réfrigérée : Compresseur
- Plage de température : de -2 °C à 8 °C
- Classe de climat : 4
- Propriétés : Peut être combinée avec le présentoir réfrigéré GL3-2005
- Puissance : 0,29 kW | 230 V | 50 Hz
- Dimensions : L 2 015 x P 795 x H 975 mm
- Poids : 305,4 kg
- GTIN : 4015613806570

**200297**

PVC\* 2 449,- €



### Présentoir réfrigéré GL3-2005

- Matériau : Acier inoxydable, verre
- Contenance GN : 10 x 1/4 GN
- Profondeur max. du récipient GN : 150 mm
- Réfrigération : Compresseur
- Plage de température : de 2 °C à 8 °C
- Classe de climat : 4
- Compris : 4 pieds avec vis, 10 montants
- Non fourni : Récipients GN
- État lors de la livraison : Kit (montage facile)
- Puissance : 0,13 kW | 230 V | 50 Hz
- Dimensions : L 2 005 x P 352 x H 435 mm
- Poids : 46,6 kg
- GTIN : 4015613806587

**200298**

PVC\* 798,- €



### Table de congélation T2-1341

- Matériau : Acier inoxydable
- Nombre d'armoire : 1 (format standard : 1/1 GN)
- Nombre de niveaux : 6
- Réfrigération : Air ventilé
- Plage de température : de -22 °C à -18 °C
- Classe d'efficacité énergétique : E (EU No. 2015 / 1094)
- Consommation énergétique : 2644 kWh / an
- Température ambiante : à 30 °C
- Compris : 2 grilles
- Puissance : 0,667 kW | 230 V | 50 Hz
- Dimensions : L 1 340 x P 700 x H 850 mm
- Poids : 92,4 kg
- GTIN : 4015613797618

**110872**

PVC\* 3 098,- €



### Sorbetière 1500

- Matériau : Plastique
- Conçu pour : Yaourts glacés, sorbets, desserts semi-congelés, glaces
- Contenance : 1,5 litre(s)
- Production de glace : env. 30 à 60 minutes
- Réfrigération : Compresseur
- Plage de congélation jusqu'à : env. -25 °C
- Propriétés du récipient à glace : Matériau : acier inoxydable, amovible
- Puissance : 0,12 kW | 230 V | 50 Hz
- Dimensions : L 380 x P 270 x H 245 mm
- Poids : 8,7 kg
- GTIN : 4015613806204

**135028**

PVC\* 335,- €



### Vitrine à glaces 2x5L-F

- Matériau : Plastique, acier
- Type de vitrage : Double vitrage (verre trempé)
- Contenance : 10 litre(s), 2 x récipients 1/3 GN de 5 litres ou 4 x récipients 1/6 GN de 2,5 litres
- Plage de température : de -15 °C à -18 °C
- Consommation énergétique : 537 kWh / an
- Classe de climat : 4
- Non fourni : Récipient GN
- Puissance : 0,184 kW | 230 V | 50 Hz
- Dimensions : L 475 x P 730 x H 355 mm
- Poids : 25 kg
- GTIN : 4015613809557

**700940**

PVC\* 1 798,- €



### Vitrine à glaces 3x5L-F

- Matériau : Plastique, acier
- Type de vitrage : Double vitrage (verre trempé)
- Contenance : 15 litre(s), 3 x récipients 1/3 GN de 5 litres ou 6 x récipients 1/6 GN de 2,5 litres
- Plage de température : de -15 °C à -18 °C
- Consommation énergétique : 637 kWh / an
- Classe de climat : 4
- Non fourni : Récipient GN
- Puissance : 0,184 kW | 230 V | 50 Hz
- Dimensions : L 650 x P 725 x H 360 mm
- Poids : 29,8 kg
- GTIN : 4015613809564

**700941**

PVC\* 1 998,- €



### Gaufrier MDI Bubble 2070

- Matériau : Acier inoxydable
- Matériau des plaques : Aluminium, revêtu
- Forme de gaufre : Bubble
- Taille de gaufre : L 207 x 176 mm (hexagonale)
- Modèle de plaque(s) : Fixe
- Plage de température : de 50 °C à 300 °C
- Réglage de la température : Électronique, par incréments de 1 °C
- Commande : Manette MDI
- Puissance : 1,8 kW | 230 V | 50/60 Hz
- Dimensions : L 300 x P 410 x H 255 mm
- Poids : 9,8 kg
- GTIN : 4015613796383

370281

PVC\* 445,- €



### Gaufrier MDI Churros 2210

- Matériau : Acier inoxydable
- Matériau des plaques : Aluminium, revêtu
- Forme de gaufre : Churros
- Taille de gaufre : Ø 25 mm, wysokość 221 mm
- Modèle de plaque(s) : Fixe
- Plage de température : de 50 °C à 300 °C
- Réglage de la température : Électronique, par incréments de 1 °C
- Commande : Manette MDI
- Puissance : 1,8 kW | 230 V | 50/60 Hz
- Dimensions : L 302 x P 460 x H 510 mm
- Poids : 11,4 kg
- GTIN : 4015613809915

370290

PVC\* 445,- €



### Machine à granités 2120

- Matériau : Plastique, acier inoxydable
- Matériau des réservoirs : Polycarbonate
- Nombre de réservoirs : 2
- Contenance de chaque réservoir : 12 litre(s)
- Réfrigération : Compresseur, mode nuit, mode jour
- Réglage(s) de la température : Boissons fraîche, granité
- Plage de température : de -2 °C à -5 °C
- Puissance : 0,6 kW | 230 V | 50 Hz
- Dimensions : L 400 x P 520 x H 815 mm
- Poids : 40 kg
- GTIN : 4015613759005

135022

PVC\* 2 198,- €



### Machine à popcorn V150

- Matériau : Verre, aluminium, plexiglas, laqué
- Matériau du bac : Acier inoxydable extérieur, revêtement antiadhésif intérieur
- Contenance max. : 227 g de maïs à popcorn
- Temps de production / cycles : 300 sec.
- Puissance / heure max. : 1,5 kg
- Plage de température jusqu'à : 200 °C
- Dimensions du compartiment à popcorn : L 500 x P 400 x H 650 mm
- Compris : 1 pelle à popcorn
- Puissance : 1,5 kW | 230 V | 50/60 Hz
- Dimensions : L 518 x P 418 x H 672 mm
- Poids : 18,6 kg
- GTIN : 4015613812533

137100

PVC\* 355,- €



### Machine à barbe à papa B5000

- Matériau : Acier inoxydable, laqué
- Temps de production : 30 - 60 secondes / pièce
- Cuve : Ø intérieur 500 mm, lavable en machine, acier inoxydable, amovible
- Tiroir intégré : 3 compartiments
- Compris : Courroie dentée de rechange, mesurette (12 - 18 g)
- Non fourni : Sucre, bâtonnets en bois
- Puissance : 1,2 kW | 230 | 50/60 Hz
- Dimensions : L 520 x P 520 x H 480 mm
- Poids : 11,11 kg
- GTIN : 4015613842493

137201

PVC\* 339,- €

### Capot de protection B5000

- Matériau : Plastique PMMA
- Conçu pour : Machines à barbes à papa B5000
- Dimensions : L 531 x P 531 x H 360 mm
- Poids : 1,2 kg
- GTIN : 4015613842547

137202

PVC\* 79,- €





### Broyeur de glace 300

- Matériau : Plastique, acier inoxydable
- Production max. : 60 kg / h
- Modèle : Avec trémie d'éjection
- Hauteur max. du récipient collecteur : 170 mm
- Propriétés du récipient à glace : Démontable, avec supports de remplissage
- Remarque importante : Livraison récipient collecteur
- Puissance : 0,25 kW | 230 V | 50/60 Hz
- Dimensions : L 185 x P 305 x H 490 mm
- Poids : 9 kg
- GTIN : 4015613758169

135027

PVC\* 249,- €



### Distributeur de thé/d'eau chaude M8000

- Matériau : Acier inoxydable
- Contenance : 8 litre(s)
- Nombre de robinets : 2
- Plage de température : de 30 °C à 100 °C
- Réglage de la température : En continu
- Propriétés : Bac égouttoir amovible, robinet d'eau chaude et à thé séparé avec un indicateur de niveau propre
- Compris : 1 passoire à thé
- Puissance : 1,6 kW | 230 V | 50/60 Hz
- Dimensions : L 330 x P 335 x H 505 mm
- Poids : 3,6 kg
- GTIN : 4015613761732

200127

PVC\* 159,- €



### Distributeur de thé/d'eau chaude D15000

- Matériau : Acier inoxydable
- Contenance : 15 litre(s)
- Nombre de robinets : 2
- Plage de température : de 20 °C à 100 °C
- Réglage de la température : Par intervalles de 1 °C
- Propriétés : Bac égouttoir amovible, robinet d'eau chaude et à thé séparé avec un indicateur de niveau propre
- Compris : 1 passoire à thé
- Puissance : 2,5 kW | 230 V | 50/60 Hz
- Dimensions : L 250 x P 380 x H 550 mm
- Poids : 5,2 kg
- GTIN : 4015613811833

200128

PVC\* 219,- €



### Chauffe-eau D3000

- Matériau : Plastique, acier inoxydable
- Contenance du réservoir d'eau : 3 litre(s)
- Plage de température : de 40 °C à 100 °C
- Réglage de la température : avec 6 niveaux (45 °C, 55 °C, 65 °C, 75 °C, 85 °C, 100 °C), plus 2 boutons de sélection rapide (bébé : 40 °C, café/thé : 98 °C)
- Propriétés : Flux continu réglable pour des quantités variables, quantité d'eau réglable individuellement jusqu'à 400 ml par pas de 100 ml
- Puissance : 2,6 kW | 230 V | 50/60 Hz
- Dimensions : L 143 x P 280 x H 310 mm
- Poids : 2,1 kg
- GTIN : 4015613807416

200043

PVC\* 139,- €



### Casier à gobelet réutilisable 500x500x235

- Matériau : Acier, revêtu
- Taille du panier : 500 x 500 mm
- Nombre de compartiments : 25
- Taille du compartiment : 90 x 90 mm
- Hauteur intérieure : 190 mm
- Propriétés : Convient pour les gobelets jusqu'à 190 mm de hauteur, avec couvercle amovible
- Convient à : Verres, gobelet réutilisable
- Dimensions : L 497 x P 505 x H 232 mm
- Poids : 3,8 kg
- GTIN : 4015613836584

109330

PVC\* 239,- €



### Station de lavage mobile BR1200 GS

- Matériau : Acier inoxydable
- Contenance de la cuve : 57 litre(s)
- Dimensions cuve : L 400 x P 500 x H 285 mm
- Surface d'égouttage : à gauche
- Écoulement de l'eau : Ø 40 mm
- Roulettes de direction : 4
- Propriétés : Installation de lave-vaisselle possible sous la surface d'égouttage, dimensions de la découpe pour le lave-vaisselle : L 602 x P 685 x H 856 mm
- Compris : 1 tuyau de trop-plein
- Dimensions : L 1 200 x P 700 x H 1 200 mm
- Poids : 73,2 kg
- GTIN : 4015613794686

306800

PVC\* 1 729,- €



### Armoire d'angle 700 FT

- Matériau : Acier inoxydable
- Pliage par dossieret : 40 mm
- Butée de porte interchangeable
- Tablettes intermédiaires réglables en hauteur
- Charge max. de la tablette intermédiaire : 70 kg
- Pieds réglables en hauteur
- Propriétés : Pieds en tube carré 40 x 40 mm, 40 mm plié, polissage Scotch-Brite, crampons de pieds réglables sur 50 mm
- Dimensions : L 1 000 x P 1 000 x H 850 mm
- Poids : 81 kg
- GTIN : 4015613601342

**338810**

PVC\* 1 849,- €



### Chariot de service TSA300V

- Matériau : Aluminium, plastique
- Nombre d'étagères : 3
- Distance entre les étagères : 295 mm
- Charge max. totale : 120 kg
- Roulettes de direction : 4 roulettes de direction, 2 roulettes avec frein
- État lors de la livraison : Kit (montage facile)
- Dimensions : L 1 000 x P 495 x H 920 mm
- Poids : 15,4 kg
- GTIN : 4015613752761

**300055**

PVC\* 219,- €

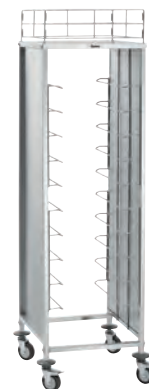

### Chariot Gastronom AGN1000-1/1

- Matériau : Acier inoxydable
- Nombre de glissières : 10 | Modèle : Tiroirs GN
- Conçu pour : 1/1 GN, 1/2 GN, 1/3 GN, 2/3 GN
- Profondeur du récipient : 100 mm
- Charge max. totale : 80 kg
- Remplissable des deux côtés
- Tablette
- Roulettes de direction : 4 roulettes de direction, 2 roulettes avec frein
- État lors de la livraison : Kit (montage facile)
- Dimensions : L 580 x P 685 x H 1 840 mm
- Poids : 26,2 kg
- GTIN : 4015613782546

**300186**

PVC\* 309,- €



### Set de mixeur plongeant 1000

- Dotation du set : 1 support mural, 1 kit de démontage de lame, 1 mixeur plongeant, 1 bloc moteur
- Matériau : Acier inoxydable, plastique
- Longueur du mixeur plongeant : 410 mm
- Modèle de lame : 3 lames, acier inoxydable, Ø 52 mm
- Traitement max. : 120 litres
- Vitesse de rotation max. du mixeur plongeant : 19000 t / min.
- Puissance : 0,85 kW | 230 V | 50 Hz
- Dimensions : L 260 x P 122 x H 810 mm
- Poids : 4,6 kg
- GTIN : 4015613829326

**130151**

PVC\* 319,- €



### Batteur-mélangeur planét. T 7,5kg/20L AS

- Matériau : Fonte d'aluminium
- Matériau du/des bol(s) mélangeur(s) : Acier inoxydable
- Quantité de pâte : 7,5 kg / 20 litres
- Réglage de la vitesse : 3 niveaux
- Bol mélangeur amovible
- Minuterie
- Compris : 1 batteur plat, acier inoxydable, 1 grille de protection, acier inoxydable, 1 crochet pétrisseur, acier inoxydable, 1 fouet, acier inoxydable, aluminium
- Puissance : 1,1 kW | 230 V | 50/60 Hz
- Dimensions : L 496 x P 530 x H 800 mm
- Poids : 80,2 kg
- GTIN : 4015613794464

**101939**

PVC\* 1 639,- €



### Éplucheuse pommes de terre 5KG

- Matériau : Acier inoxydable
- Contenance : 5 kg
- Capacité max. : 70 - 100 kg / h.
- Vitesse de rotation max. : 240 t / min.
- Réglage de la vitesse : 1 niveau
- Réglage de la durée : de 0 à 5 minutes
- Raccord d'eau : 3/4"
- Puissance : 0,55 kW | 230 V | 50 Hz
- Dimensions : L 622 x P 540 x H 802 mm
- Poids : 37 kg
- GTIN : 4015613811086

**120178**

PVC\* 1 698,- €



### Cutter 1000

- Matériau : Acier inoxydable, plastique
- Contenance : 6 litre(s)
- Vitesse de rotation max. : 2100 t / min.
- Réglage de la vitesse : En continu
- Modèle de lame : 2 lames (double lame), acier inoxydable
- Diamètre de l'orifice de remplissage : 40 mm
- Dimensions du bol en acier inoxydable : Ø 270 mm, hauteur 156 mm
- Puissance : 1,8 kW | 230 V | 50/60 Hz
- Dimensions : L 310 x P 490 x H 395 mm
- Poids : 18,7 kg
- GTIN : 4015613811208

**120840**

PVC\* 598,- €



### Appareil sous vide 315/20L

- Matériau : Plastique, acier inoxydable
- Longueur de la baguette d'apport : 315 mm
- Nombre de cordons de soudure : 1
- Pompe à vide : 20 l / min. (env. 1,2 m<sup>3</sup> / h.)
- Vide maximum : -980 mbar
- Intensité du vide réglable
- Compris : 1 rouleau de film de mise sous vide (largeur 28 cm, longueur 6 m)
- Puissance : 0,22 kW | 230 V | 50 Hz
- Dimensions : L 400 x P 340 x H 105 mm
- Poids : 4,86 kg
- GTIN : 4015613811451

**300750**

PVC\* 375,- €



### Machine sous vide K 290/77L

- Matériau : Acier inoxydable
- Longueur de la baguette d'apport : 290 mm
- Nombre de cordons de soudure : 1
- Durée de soudure réglable : 0 - 6 secondes
- Dimensions de la chambre : L 350 x P 300 x H 80 mm
- Pompe à vide : env. 77 l / min. (4,62 m<sup>3</sup> / h.)
- Vide maximum : -999 mbar
- Intensité du vide réglable
- Puissance : 0,63 kW | 230 V | 50 Hz
- Dimensions : L 360 x P 550 x H 560 mm
- Poids : 21,8 kg
- GTIN : 4015613794822

**300749**

PVC\* 1 269,- €



### Plat de présentation 17W-150x190

- Unité de commande : 5 pièces
- Matériau : Mélatamine
- Couleur : Blanc
- Plage de température : de -40 °C à 70 °C
- Lavable en machine
- Dimensions : L 150 x P 190 x H 17 mm
- Poids : 0,1 kg
- GTIN : 4015613824970

**122150**

PVC\* 37,50 €

Autres versions : page du catalogue 397

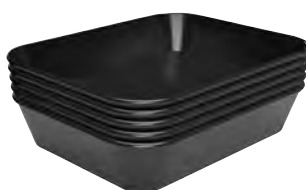

### Plat de présentation 40S-150x190

- Unité de commande : 5 pièces
- Matériau : Mélatamine
- Couleur : Noir
- Plage de température : de -40 °C à 70 °C
- Lavable en machine
- Dimensions : L 150 x P 190 x H 40 mm
- Poids : 0,15 kg
- GTIN : 4015613825441

**122153**

PVC\* 52,50 €

Autres versions : page du catalogue 398



### Plat de présentation 80W-190x300

- Unité de commande : 5 pièces
- Matériau : Mélatamine
- Couleur : Blanc
- Plage de température : de -40 °C à 70 °C
- Lavable en machine
- Dimensions : L 190 x P 300 x H 80 mm
- Poids : 0,46 kg
- GTIN : 4015613825175

**122192**

PVC\* 110,- €

Autres versions : page du catalogue 398



### Boîte de stockage 24L

- Matériau : Polycarbonate, polypropylène
- Contenance : 24 litre(s)
- Propriétés du couvercle : Couvercle rabattable transparent, arrêtable, couvercle rabattable, amovible
- Empilable
- Dimensions : L 300 x P 590 x H 435 mm
- Poids : 3,5 kg
- GTIN : 4015613752723

500386

PVC\* 81,- €

Autres versions : page du catalogue 402



### Boîte de stockage mobile 81L

- Matériau : Polypropylène, polycarbonate
- Contenance : 81 litre(s)
- Propriétés du couvercle : Amovible, suspension intégrée pour la pelle, couvercle coulissant, transparent
- Roulettes de direction : 2 roulettes, 2 roulettes de direction
- État lors de la livraison : Kit (montage facile)
- Dimensions : L 330 x P 750 x H 740 mm
- Poids : 9,6 kg
- GTIN : 4015613752693

500381

PVC\* 189,- €

Autres versions : page du catalogue 402



Des planches à découper de différentes couleurs pour les différents groupes d'aliments



### Planche à découper PRO 32x26 W-R

- Matériau : Polyéthylène
- Épaisseur de la planche : 20 mm
- Gouttière à jus
- Propriétés : Neutre au goût et inodore, gentile on blades, lavable en machine, compatible norme HACCP, convient aux aliments, 4 pieds en caoutchouc, antidérapants, résistante aux chocs et à la découpe
- Dimensions : L 325 x P 265 x H 25 mm
- Poids : 1,58 kg
- GTIN : 4015613837512

A120528

PVC\* 18,- €

Autres versions : page du catalogue 404, 405



### Support pour sac poubelle 120L

- Conçu pour : Sac poubelle de 120 litres
- Matériau : Caoutchouc, acier inoxydable, plastique
- Modèle : Système de suspension, support pour sac poubelle, fermeture avec élastique
- Commande : Mécanisme à pédale
- Roulettes de direction : 2 roulettes de direction avec frein
- État lors de la livraison : Kit (montage facile)
- Non fourni : Sac poubelle
- Dimensions : L 590 x P 500 x H 955 mm
- Poids : 4,4 kg
- GTIN : 4015613802176

860015

PVC\* 119,- €



### Distributeur serviettes ILZF20

- Modèle : Montage mural
- Matériau : Acier inoxydable
- Plis du papier : Pliage Interfold, pliage en Z, pliage en C, convient pour les serviettes pliées courantes
- Rechargeable
- Compris : Matériel de fixation
- Non fourni : Remplissage
- Dimensions : L 270 x P 130 x H 130 mm
- Poids : 0,99 kg
- GTIN : 4015613829005

850057

PVC\* 39,- €

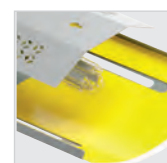

### Piège à insectes IF-50

- Matériau : Aluminium, brossé
- Rayon d'action : 5 m
- Puissance d'éclairage : 1 x 7 W, lampe UV-A
- Modèle : Appareil fixe, montage mural
- Compris : 1 film adhésif
- Puissance : 0,007 kW | 230 V | 50/60 Hz
- Dimensions : L 235 x P 115 x H 305 mm
- Poids : 0,72 kg
- GTIN : 4015613807171

300370

PVC\* 59,- €



## ANNONCES DES NOUVEAUTÉS 2024



### Poste de cuisson KST3240 Eco

107311

PVC\* 8 549,- €

GTIN 4015613779980

Comme moulé dans une seule pièce – la solution de cuisson mobile pour les cuisines ouvertes, la restauration traiteur et les événements. Avec un équipement flexible grâce aux appareils à poser adaptés et aux accessoires correspondants, elle permet une utilisation flexible. Les appareils peuvent être remplacés facilement et librement pour les différentes exigences.

- |   |  |  |  |
|---|--|--|--|
| <ul style="list-style-type: none"> <li>• Matériau</li> <li>• Conçu pour</li> <li>• Dimensions de la surface de pose de la niche d'encastrement</li> <li>• Avec vitrine en verre</li> <li>• Dimensions vitrine verre</li> <li>• Équipé de</li> <li>• Filtre de protection contre les flammes</li> <li>• Nombre de filtres</li> </ul> | <p>Acier inoxydable</p> <p>2-3 appareils de table</p> <p>L 1.206 x P 600 mm</p> <p>Oui</p> <p>L 1684 x P 611 x H 470 mm</p> <p>Ventilation intégrée avec filtre labyrinthe</p> <p>4 récipients GN 1/9 GN, 100 mm de profondeur pour huiles, sauces, ustensiles de cuisine</p> <p>Protection par fusible électrique intégrée</p> <p>Compartiment de rangement sous les niches, dimensions : L 1.180 x P 455 x H 221 mm</p> <p>Type A</p> <p>4</p> | <ul style="list-style-type: none"> <li>• Modèles des prises</li> <li>• Réglage du ventilateur</li> <li>• Raccord d'appareil</li> <li>• Éclairage</li> <li>• Roulettes de direction</li> <li>• Non fourni</li> <li>• Remarque importante</li> <li>• Puissance</li> <li>• Dimensions</li> <li>• Poids</li> </ul> | <p>3 x 230 V, 2 x 400 V 16A CEE</p> <p>À 3 niveaux</p> <p>3 NAC</p> <p>Protection contre les postillons et la toux</p> <p>LED</p> <p>4 roulettes de direction, 2 roulettes avec frein</p> <p>Appareils électriques</p> <p>Podiums</p> <p>Câble de raccordement</p> <p>Le câble de raccordement doit être monté par un spécialiste sur place</p> <p>24 kW   400 V   50 Hz</p> <p>L 1 713 x P 845 x H 1 379 mm</p> <p>180 kg</p> |
|---|--|--|--|

Disponibilité prévue à partir de l'entrepôt de Salzkotten 2024-03



► Conçu pour 2-3 appareils à poser



► 5 prises  
3 x 230 V  
2 x 400 V 16A CEE



► Ventilation intégrée  
► Avec un filtre labyrinthe en acier inoxydable  
► Commutable sur 3 niveaux



► Vous trouverez de plus amples informations sur les produits – [www.bartscher.com](http://www.bartscher.com)



## KV1 Deluxe

### L'excellence du café alliée à la technologie

#### Distributeur autom. de café KV1 Deluxe

190033

PVC\* 3 598,- €

GTIN 4015613806181

Café crème, Espresso, Latte Macchiato et plus de 30 autres spécialités de café – le KV1 Deluxe permet cela. Les éléments chauffants puissants et le capteur de température du lait assurent la température idéale de la boisson. Avec l'ajout simultané d'eau et de café, le temps de préparation est réduit notamment pour la préparation d'un Americano. L'équipement du Deluxe est complété par l'écran tactile particulièrement intuitif - Le plaisir absolu du café par une simple pression sur un bouton.

• Matériau	Plastique	• Fonction d'eau chaude	Oui
• Matériau du moulin à café	Acier	• Fonction de lait chaud	Oui
• Moulin à café	Moulin à café conique	• Émulsionneur de lait	Oui
• Contenance du récipient à grains	1 x 1.000 g	• Alimentation en eau	Capteur de température sur l'appareil pour un ajout de vapeur optimal
• Conçu pour	100 tasses / jour		Réservoir d'eau
• Capacité max.	60 tasses de 120 ml / heure (1 sortie d'écoulement)		Alimentation en eau via un réservoir externe
	80 tasses de 120 ml / heure (2 sortie d'écoulement)		3 options
• Programmes	Programmation protégée par un mot de passe	• Contenance du réservoir d'eau	Raccord d'eau fixe
	Possibilité d'enregistrer un nombre illimité d'autres programmes	• Raccord d'eau	6 litre(s)
	30, préprogrammés, modifiables individuellement	• Contenance du réservoir à restes	Raccord d'eau fixe 1/2"
• Port USB	Oui	• Puissance	Env. 50 tasses
• Sortie à hauteur réglable	75 - 155 mm	• Dimensions	3,1 kW   230 V   50 Hz
• Option pour café en poudre	Manuellement 5 - 14 g	• Poids	L 390 x P 560 x H 625 mm
	Par tasse		21 kg

Disponibilité prévue à partir de l'entrepôt de Salzkotten 2024-04



- ▶ Écoulement plus rapide de l'Americano (écoulement simultané de café et d'eau)
- ▶ Capacité du réservoir résiduel : env. 50 tasses



- ▶ 1 réservoir à grains (1.000 g)
- ▶ Verrouillable
- ▶ Amovible sans outil



- ▶ Mousseur de lait
- ▶ Capteur de température du lait sur l'appareil pour un ajout optimal de vapeur



- ▶ Vous trouverez de plus amples informations sur les produits – [www.bartscher.com](http://www.bartscher.com)



### Cuiseur à riz 6L

- Matériau : Acier inoxydable
- Contenance : 6 litre(s)
- Quantité de riz : 25 - 30 portions
- Casserole intérieure : Amovible, résistant à la chaleur, aluminium, revêtement antiadhésif
- Fonctions : Cuisson, maintien au chaud
- Propriétés : Tapis en silicone pour éviter les brûlures
- Compris : 1 cuillère à riz, 1 tapis en silicone, 1 fourchette à riz, 1 gobelet mesureur / cup
- Puissance : 2,08 kW | 230 V | 50/60 Hz
- Dimensions : L 450 x P 390 x H 345 mm
- Poids : 7 kg
- GTIN : 4015613836539

150545

PVC\* 149,- €

Disponibilité prévue à partir de l'entrepôt de Salzkotten 2024-05



### Vitrine pour buffet SW10

- Matériau : Plastique
- Couleur : Noir
- Commande : Des deux côtés
- Dimensions du fond : L 420 x P 270 mm
- Capot : Amovible, polystyrène
- Propriétés : Démontage facile, nettoyage facile
- Dimensions : L 470 x P 320 x H 195 mm
- Poids : 1,5 kg
- GTIN : 4015613845432

A500467

PVC\* 59,- €



### Vitrine pour buffet SW10KP

- Matériau : Acier inoxydable, plastique
- Couleur : Noir
- Commande : Des deux côtés
- Dimensions du fond : L 420 x P 270 mm
- Capot : Amovible, polystyrène
- Fonction de refroidissement : 2 patins réfrigérants, plaque en acier inoxydable, amovible
- Propriétés : Démontage facile, nettoyage facile
- Dimensions : L 470 x P 320 x H 195 mm
- Poids : 3 kg
- GTIN : 4015613845449

A500468

PVC\* 119,- €



### Adoucisseur d'eau WEH1500

- Matériau : Plastique
- Capacité de raccordement : 1 appareil
- Capacité de puissance : 1.500 litres / jour à 10 °dH (dureté totale)
- Température d'arrivée d'eau : 1 °C jusqu'à 30 °C
- Régénération : Débit ou durée
- Raccord d'eau : 3/4"
- Conçu pour : Les lave-vaisselle professionnels
- Puissance : 0,005 kW | 230 V | 50 Hz
- Dimensions : L 240 x P 465 x H 480 mm
- Poids : 9,2 kg
- GTIN : 4015613800974

109901

PVC\* 729,- €

Tous les prix s'entendent en Euro (€) hors taxes (HT), valables du 01.01.2024

PRIX NET, hors frais de port (frais de port et franco selon condition de vente). Les données peuvent subir des variations et être modifiées sans préavis.

Tous les prix indiqués constituent seulement des recommandations. Le revendeur est libre de fixer ses prix de vente.

Offres valables jusqu'à épuisement des stocks et sauf erreur d'impression. Les prestations seront fournies selon les conditions générales de ventes.

Vous trouverez de plus amples informations sur les produits – [www.bartscher.com](http://www.bartscher.com)



## CENTRES D'EXPOSITION ET DE FORMATION

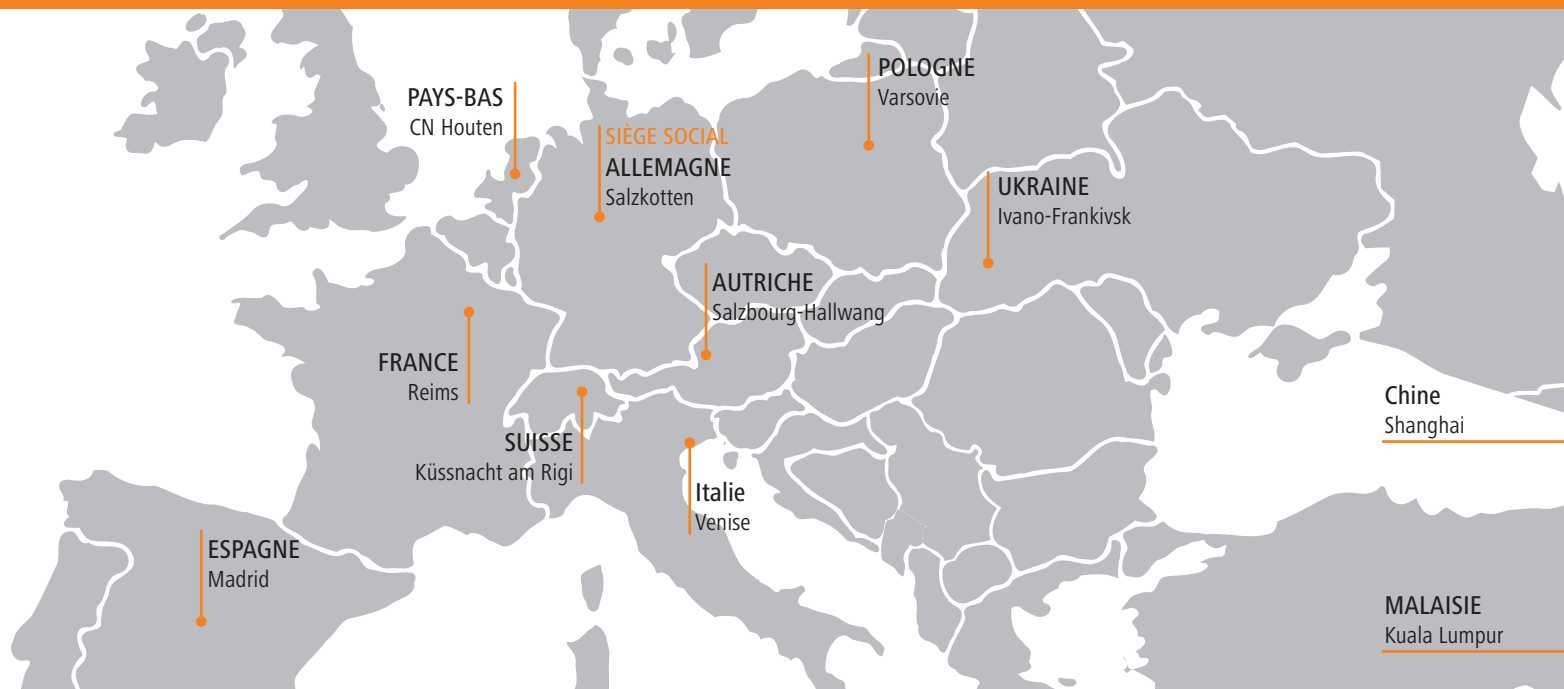

Rendez-vous dans nos espaces d'exposition et découvrez les appareils Bartscher en live. Il est également possible de prendre rendez-vous par téléphone.

**Bartscher**  
depuis 1876

**Bartscher Bureau France**  
222 Rue Louis Victor de Broglie  
Centre d'affaires Basalte  
51 430 BEZANNES  
FRANCE  
Tél. : +33 (0) 3 26 46 33 31  
info@bartscher.fr  
www.bartscher.com