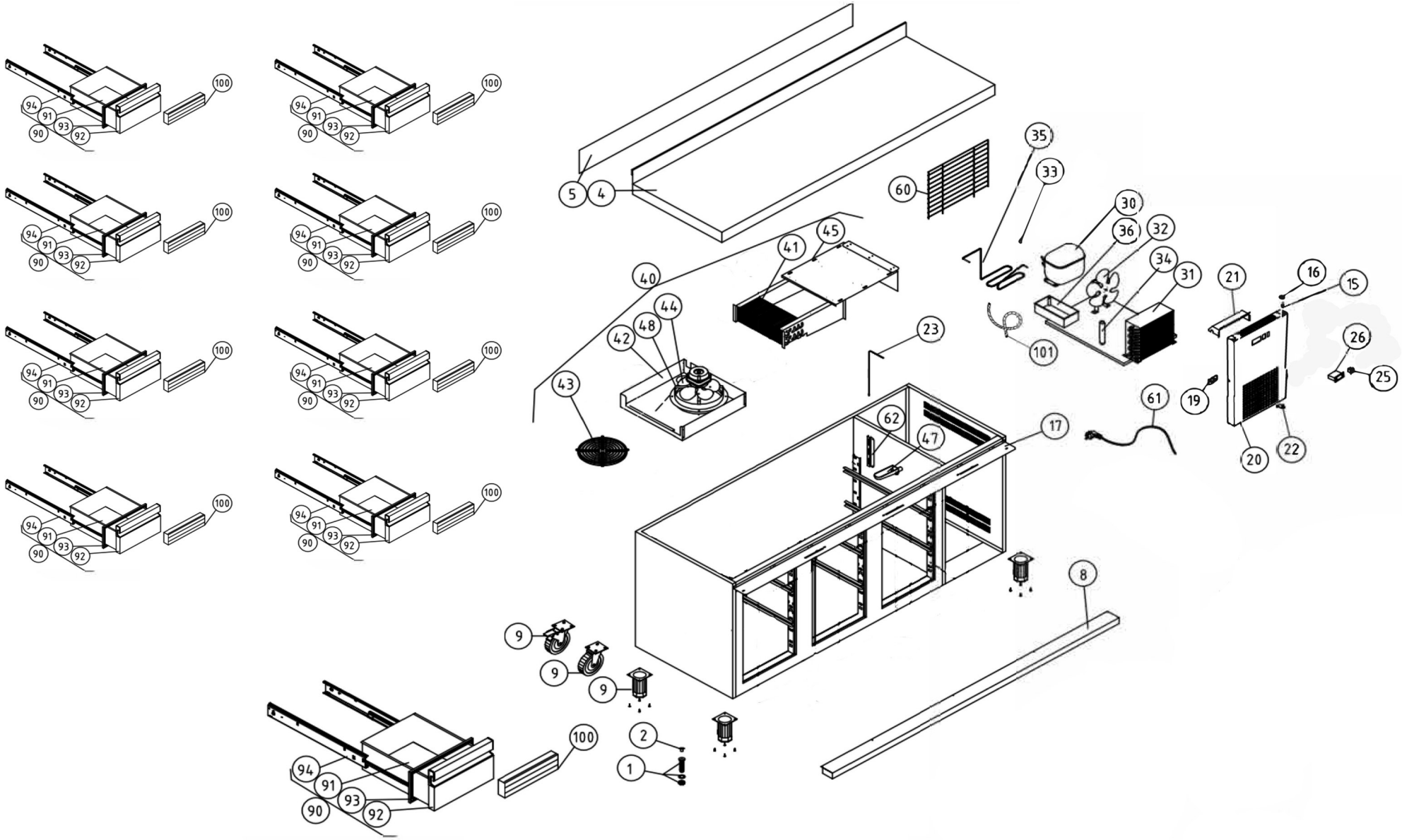

Bartscher	Kühltisch S9-100 Artikel-Nr.: 110888 + 110888MA	Explosionszeichnung Datum 23.09.2024	Seite 1 / 3

Pos.	Artikelbeschreibung	Description of item	Artikel Nr./Item No.
1	Ablaufsystem 1/2 Zoll, grau	Outlet system 1/2", grey	E06003010033
2	Blindkappe 1/2 Zoll	Blind cap 1/2"	E06003010063
4	Arbeitsplatte o. Aufkantung	Worktop without splash back	0M18101P0024
8	Abdeckung	Cover W1875	E0M109010853
9	Fuß, höhenverstellbar	Base, height-adjustable	06007050017
9	Rad, D100	Wheel, D100	E012181660
9	Rad m. Bremse D100	Wheel w. brake D100	E012181661
15	Bolzen M6	Pin M6	E06033090104
16	Mutter M6	Nut M6	E06025130045
19	Haltelasche	Retaining tab	E06003010384
20	Bedienblende	Panel cover	E0M10901P0205
21	Abdeckung	Cover	0M109050532
22	Halterung, Kunststoff	holder, plastic	06033090090
23	Temperaturfühler	Temperature sensor	E06021350113
25	Schalter ein/aus bipolar	BIPOLAR SWITCH ON/OFF TRANSPARENT RED NW	*3 E07006013
25	Schalter an/aus	ON/OFF Switch	*4 E012181637
26	Thermostat	Thermostat	E012047691
30	Kompressor R600a	Compressor R600a	*5 E012235810
30	Kompressor R600a	Compressor R600a	*6 E012336164
31	Kondensator	Condenser	E012033007
32	Lüftermotor 5W	Fan motor 5W	E012059041
33	Verschlussring	Lock ring	E012129239
34	Filter GR20	Filter GR20	E012061055
35	Heizrohr	Heating tube	E012182293
36	Auffangschale	Drip tray	06003010023
40	Verdampfer, komplett	Evaporator, complete	E012177067
41	Verdampfer	Evaporator	E012045174
42	Abdeckung unten	bottom evaporator cover	E012223066
43	Abdeckung z. Lüfter, Metall	Fan cover, metal	E06027130004
44	Verdampferlüfter 5 W	Evaporator fan 5 W	06021050001
		*3 bis / until 01.03.2021	
*1	nur / only 110888	*4 ab / from 01.03.2021	
*2	nur / only 110888MA	*5 bis / until April 2024	
		*6 ab / from April 2024	

Pos.	Artikelbeschreibung	Description of item	Artikel Nr./Item No.
44A	Lüfterflügel D 200	Fan blade D 200	E012058694
45	Abdeckung oben	Upper evaporator cover	E012223064
47	Kondenswasserablauf	Condensation water outlet	06003010184
48	Halterung z. Lüfter	Fan holder	E012131156
56	Halterung	Bracket	E0M10905P0109
60	Abdeckung z. Kompressor	Cover f. compressor	06003010181
61	Anschlusskabel m. Stecker	Power cord w. plug	*7 06021390006
61	Anschlusskabel 3X1X3000	Power hose 3X1X3000	*8 E012271059
62	Fühlerschutz	Sensor protection	0M109050033
70	Anlaufrelais mit Klixon	Starting relay with Klixon	*9 E012235813
71	Kondensator 4µ	Condenser 4µ	*9 E012235811
90	Schublade, komplett	Drawer, complete	E0M16912P0066
91	Schublade	Drawer	E0M10905P0111
92	Blende zur Schublade klein	panel to drawer small	E0M16912P0067
93	Dichtung kleine Schublade	Gasket small drawer	06045010151
94	Laufschienen Set	Slide rail set	06033050006
100	Querstrebe magnetisch	Cross beam magnetic	E0M16113P0001
101	Schlauch	Hose	E012037263
*7	bis / until 09.08.2021		
*8	ab / from 09.08.2021		
*9	bis / until April 2024 (danach nicht mehr einzeln erforderlich / no longer individually required)		