

Poste de cuisson KST3240 Plus



- ▶ 1 niche d'encastrement
 - ✓ Surface : L 1208 x P 600 mm
 - ✓ Conçue pour max. : 3 appareils sur table
- ▶ 5 prises
 - ✓ 3 x 230 V
 - ✓ 2 x 400 V 16A CEE
- ▶ Ventilation intégrée
 - ✓ Avec filtre de protection contre les flammes en inox
 - ✓ À 4 niveaux
- ▶ 4 récipients GN
 - ✓ 1/9 GN, 100 mm de profondeur
- ▶ Compatible avec la poste de cuisson KST3240 Plus
 - ✓ Podium 100 KST Plus
 - ✓ Podium 200 KST Plus

Description

Poste de cuisson mobile optimisé pour une présentation professionnelle en Front-Cooking. De la plaque à induction de 230 V à la plaque de gril solide de la série 650 avec 400 V - avec jusqu'à 3 appareils sur table, ce poste est extrêmement flexible et convient parfaite à la cuisine de catering et d'évènements et au Front-Cooking.

Caractéristiques

- Matériau : CNS 18/10
- Conçu pour : 2-3 appareils de table
- Avec vitrine en verre : Oui
- Remarque importante : Le câble de raccordement doit être monté par un spécialiste sur place
- Dimensions vitrine verre : L 1475 x P 740 x H 345 mm
- Équipé de : Compartiment de rangement sous les niches, dimensions : L 1 200 x P 600 x H 150 mm
4 récipients GN 1/9 GN, 100 mm de profondeur pour huiles, sauces, ustensiles de cuisine
Protection par fusible électrique intégrée
Ventilation intégrée avec filtre de protection contre les flammes
- Filtre de protection contre les flammes : Type A
- Nombre de niches réglables : 1
- Dimensions de la surface de pose de la niche d'encastrement : L 1.208 x P 600 mm

▶ Continuer à la page suivante

Poste de cuisson KST3240 Plus

- Type de filtre :
 - Filtre à charbon actif
 - Filtre zéolite
 - Filtre de protection contre les flammes
 - Filtre à fil
 - Nombre de filtres : 3
 - Matériau du filtre : Acier inoxydable
 - Réglage du ventilateur : À 4 niveaux
 - Éclairage : LED
 - Roulettes de direction : Protection contre les postillons et la toux
 - Interrupteur de marche/arrêt : 4 roulettes de direction, 2 roulettes avec frein
 - Témoin lumineux de contrôle : Oui
 - Non fourni : Marche/arrêt
 - Appareils électriques
 - Podiums
 - Tablette latérale
 - Câble de raccordement
- Compris : -
 - Modèles des prises : 3 x 230 V, 2 x 400 V 16A CEE
 - Raccord d'appareil : 3 NAC
 - Puissance : 24 kW | 400 V | 50 Hz
 - Dimensions : L 1 520 x P 770 x H 1 263 mm
 - Poids : 146 kg



Poste de cuisson KST3240 Plus

Produits complémentaires

Braisière multifonction 300



STAINLESS
STEEL



- Type : Appareil de table
- Puissance : 3 kW | 230 V | 50-60 Hz
- Robinet de vidange de la graisse : Oui
- Bac collecteur de graisse : Non
- Raccord d'appareil : Prêt à être branché
- Plage de température : de 50 °C à 300 °C
- Série : -

Code-No. 370205
GTIN 4015613653488

Fourneau él. 600, L600, 4PL, AT



CNS
18/10



- Puissance : 8 kW | 400 V | 50 Hz
- Type : Appareil de table
- Matériau : CNS 18/10
- Remarque importante : -
- Raccord d'appareil : 3 NAC
- Propriétés : -
- Répartition des zones de cuisson : 4 x 2 kW

Code-No. 131734
GTIN 4015613310008

Fourneau vitro 600, 4P, AT



CNS
18/10



- Type : Appareil de table
- Matériau : CNS 18/10
- Remarque importante : -
- Puissance : 8 kW | 400 V | 50/60 Hz
- Propriétés : -
- Raccord d'appareil : 3 NAC
- Répartition des zones de cuisson : 2 x 2,5 kW, 1 x 1,8 kW, 1 x 1,2 kW

Code-No. 131850
GTIN 4015613418209

Plaque grill 600, B400, lisse, CD



CNS
18/10



- Zones chauffantes réglables séparément : Oui
- Puissance : 7,2 kW | 400 V | 50 Hz
- Raccord d'appareil : 3 NAC
- Type : Appareil de table
- Nombre de zones chauffantes : 2

Code-No. 132125
GTIN 4015613547589

Poste de cuisson KST3240 Plus Produits complémentaires

Bain-marie électrique



CNS
18/10



- Type : Appareil de table
- Raccord d'eau : -
- Robinet de sortie d'eau : Oui
- Robinet d'arrivée d'eau : Non
- Compris : -
- Non fourni : Récipients GN
Barres intermédiaires

Code-No. 131770
GTIN 4015613310091

Plan de cuisson éle 650, B400, 2PL, TGOK



- Puissance : 4,1 kW | 400 V | 50/60 Hz
- Raccord d'appareil : 3 NAC
- Type : Appareil de table
- Répartition des zones de cuisson : 1 x 2,6 kW, 1 x 1,5 kW
- Pieds réglables en hauteur : Non
- Taille des zones de cuisson : 1 x Ø 220 mm, 1 x Ø 180 mm
- Propriétés : -

Code-No. 115006
GTIN 4015613697550

Friteuse 650, B400, 10L, TGOK



- Bac collecteur de graisse : Non
- Type : Appareil de table
- Matériau : CNS 18/10
- Dimensions panier : L 163 x P 295 x H 110 mm
- Résistance électrique en acier inoxydable : Oui
- Puissance : 9 kW | 400 V | 50/60 Hz

Code-No. 115214
GTIN 4015613697604

Élément de travail 650, L400, TGOK



- Type : Appareil de table
- Série : 650 Snack
- Matériau : CNS 18/10
- Remarque importante : Apparaat zonder rookkanaal – alleen geschikt voor gebruik in het kookstation KST3240 Plus
- Dimensions : L 400 x P 595 x H 330 mm
- Poids : 10,9 kg

Code-No. 115117
GTIN 4015613697598

Poste de cuisson KST3240 Plus

Produits complémentaires

Plaque grill 600, B400, lisse



CNS
18/10



- Puissance : 3,6 kW | 230 V | 50 Hz
- Raccord d'appareil : Prêt à être branché
- Type : Appareil de table
- Nombre de zones chauffantes : 1
- Matériau de la plaque de braisage : Acier spécial, chromé dur
- Dimensions surface de cuisson : L 390 x P 440 mm

Code-No. 132115
GTIN 4015613547572

Bain Marie 600, L400, AT



CNS
18/10



- Puissance : 1,4 kW | 230 V | 50 Hz
- Type : Appareil de table
- Nombre de cuves : 1
- Robinet de sortie d'eau : Oui
- Robinet d'arrivée d'eau : Non
- Compris : -

Code-No. 131760
GTIN 4015613310084

Réchaud électrique 1K3000 GL



CNS
18/10



- Puissance : 3 kW | 230 V | 50/60 Hz
- Raccord d'appareil : Prêt à être branché
- Commande : Électronique
Manette
- Nombre de zones de cuisson : 1
- Témoin lumineux de contrôle : Oui
- Dimensions panneau de verre : L 350 x P 350 mm

Code-No. 104906
GTIN 4015613432540

Plaque à induction ITH 35S-220



CNS
18/10

3,5 kW



- Diamètre de la/des zone(s) de cuisson : 220 mm
- Puissance : 3,5 kW | 230 V | 50 Hz
- Raccord d'appareil : Prêt à être branché
- Nombre de zones de cuisson : 1
- Témoin lumineux de contrôle : -
- Type de zones de cuisson : Induction

Code-No. 105984
GTIN 4015613676623

Poste de cuisson KST3240 Plus Produits complémentaires

Plancha GDP 320E-G



CNS
18/10



- Puissance : 3 kW | 230 V | 50 Hz
- Raccord d'appareil : Prêt à être branché
- Type : Appareil de table
- Thermostat de sécurité : Oui
- Plage de température : de 50 °C à 300 °C
- Nombre de zones chauffantes : 1
- Dimensions surface de cuisson : L 320 x P 480 mm

Code-No. A370031
GTIN 4015613370545

Plancha GDP 320E-R



CNS
18/10



- Puissance : 3 kW | 230 V | 50 Hz
- Raccord d'appareil : Prêt à être branché
- Type : Appareil de table
- Thermostat de sécurité : Oui
- Plage de température : de 50 °C à 300 °C
- Nombre de zones chauffantes : 1
- Dimensions surface de cuisson : L 320 x P 480 mm

Code-No. 370035
GTIN 4015613610894

Wok IND 3kW, AT



CNS
18/10

3,0 kW



- Puissance : 3 kW | 230 V | 50/60 Hz
- Raccord d'appareil : Prêt à être branché
- Commande : Électronique
Manette
- Type de zones de cuisson : Induction
- Série : -
- Témoin lumineux de contrôle : -

Code-No. 105840
GTIN 4015613468235

Plaque à induction IK 35TC



STAINLESS
STEEL

3,5 kW



- Plage de température : de 60 °C à 240 °C
- Nombre de niveaux de température : 10
- Puissance : 3,5 kW | 230 V | 50/60 Hz
- Raccord d'appareil : Prêt à être branché
- Commande : Électronique
Tactile

Code-No. 105843
GTIN 4015613633329

Poste de cuisson KST3240 Plus

Produits complémentaires

Plaque à induction IK 35TCS



- Plage de température : de 60 °C à 240 °C
- Nombre de niveaux de température : 10
- Puissance : 3,5 kW | 230 V | 50/60 Hz
- Raccord d'appareil : Prêt à être branché
- Commande : Électronique Tactile

Code-No. 1058435
GTIN 4015613638300

Plaque à induction IK 35SK, 3,5kW



- Plage de température : de 60 °C à 240 °C
- Nombre de niveaux de température : 10
- Puissance : 3,5 kW | 230 V | 50 Hz
- Raccord d'appareil : Prêt à être branché
- Commande : Électronique Manette

Code-No. 105837
GTIN 4015613520643

Fourneau vitro 600, 2P, AT



- Type : Appareil de table
- Matériau : CNS 18/10
- Remarque importante : -
- Puissance : 4,3 kW | 400 V | 50/60 Hz
- Propriétés : -
- Raccord d'appareil : 3 NAC
- Répartition des zones de cuisson : 1 x 2,5 kW, 1 x 1,8 kW

Code-No. 131800
GTIN 4015613418193

Podium 200 KST Plus



- Remarque importante : -
- Matériau : CNS 18/10
- Dimensions : L 400 x P 595 x H 200 mm
- Poids : 7,4 kg

Code-No. 107277
GTIN 4015613684659

Poste de cuisson KST3240 Plus

Produits complémentaires

Podium 100 KST Plus

CNS 18/10



- Matériau : CNS 18/10
- Remarque importante : Pour les postes de cuisson KST Plus / KST Eco
- Dimensions : L 400 x P 595 x H 100 mm
- Poids : 3,1 kg

Code-No. 107276
GTIN 4015613682549

Glissière à plateaux KST3240 Plus

CNS 18/10



- Compris : Matériel de fixation
- Matériau : CNS 18/10
- Remarque importante : -
- Dimensions : L 1 490 x P 345 x H 130 mm
- Poids : 4,4 kg

Code-No. 107278
GTIN 4015613695334

Tablette latérale KST Plus

CNS 18/10



- Compris : Matériel de fixation
- Remarque importante : -
- Côté du montage : À gauche
À droite
- Matériau : CNS 18/10
- Dimensions : L 700 x P 350 x H 80 mm
- Poids : 4,4 kg

Code-No. 107279
GTIN 4015613695341

Tapis filtrant carbon act. KST3240 Plus

- Matériau : Charbon actif
- Remarque importante : 1 tapis filtrant au charbon actif est intégré dans le poste de cuisson KST3240 Plus
- Dimensions : L 1 120 x P 445 x H 10 mm
- Poids : 0,21 kg

Code-No. 107273
GTIN 4015613681634

Poste de cuisson KST3240 Plus

Produits complémentaires

Filtre zéolite KST Plus



- Matériau : Zéolite
- Remarque importante : 2 filtres zéolite sont intégrés dans le poste de cuisson KST2200 Plus
3 filtres zéolite sont intégrés dans le poste de cuisson KST3240 Plus
- Dimensions : L 462 x P 380 x H 16 mm
- Poids : 3,6 kg

Code-No. 107274
GTIN 4015613692326

Bac GN, GN 1/9 P100

CNS
18/10



- Contenance : 1 litre(s)
- Empilable : Oui
- Modèle : Sans perforation
- Bord renforcé : Non
- Propriétés : -
- Surface : Brillant
- Profondeur du récipient : 100 mm

Code-No. A129100
GTIN 4016098169198

Bac GN, GN 1/9, P100, Basic Line

CNS



- Contenance : 1 litre(s)
- Empilable : Oui
- Modèle : Sans perforation
- Bord renforcé : Non
- Surface : Satiné
- Profondeur du récipient : 100 mm
- Gastronorm : 1/9 GN

Code-No. 719100
GTIN 4015613695914

Couvercle 1/9GN

CNS
18/10



- Fente pour la cuillère : Non
- Joint en silicone : Non
- Surface : Brillant
- Gastronorm : 1/9 GN
- Norme : EN 631
- Série : Top Line
- Remarque importante : -

Code-No. A120649
GTIN 4016098169204

Poste de cuisson KST3240 Plus Produits complémentaires

Couvercle 1/9 GN, Basic Line

CNS



- Fente pour la cuillère : Non
- Joint en silicone : Non
- Surface : Satiné
- Gastronorm : 1/9 GN
- Norme : EN 631
- Série : Basic Line
- Matériau : Acier au nickel-chrome

Code-No. 711319
GTIN 4015613695990

Réchaud électrique 600 2PLTG



CNS
18/10



- Puissance : 4 kW | 400 V | 50 Hz
- Type : Appareil de table
- Matériau : CNS 18/10
- Remarque importante : -
- Raccord d'appareil : 2 NAC
- Pieds réglables en hauteur : Non
- Propriétés : -

Code-No. 131723
GTIN 4015613690094

Wok à induction IW35



STAINLESS
STEEL

3,5 kW



- Puissance : 3,5 kW | 230 V | 50/60 Hz
- Raccord d'appareil : Prêt à être branché
- Commande : Tactile
- Série : Électronique

Code-No. 105986
GTIN 4015613680217

Plaque à induction IK 30TC-1



STAINLESS
STEEL

3,0 kW



- Plage de température : de 60 °C à 240 °C
- Puissance : 3 kW | 230 V | 50-60 Hz
- Matériau : Acier inoxydable
- Intervalles pour le réglage de la durée : 1 minute / 10 minutes
- Réglage de la durée : de 1 à 180 minutes
- Remarque importante : -

Code-No. 105991
GTIN 4015613698946

Poste de cuisson KST3240 Plus

Produits complémentaires

Plaque à induction IK 30TCS-1



- Intervalles pour le réglage de la durée : 1 minute / 10 minutes
- Plage de température : de 60 °C à 240 °C
- Puissance : 3 kW | 230 V | 50-60 Hz
- Matériau : Acier inoxydable
- Réglage de la durée : de 1 à 180 minutes
- Remarque importante : -

Code-No. 105991S
GTIN 4015613714882

Wok à induction 30/293



- Puissance : 3 kW | 230 V | 50/60 Hz
- Raccord d'appareil : Prêt à être branché
- Commande : Électronique
Manette
Induction
- Type de zones de cuisson : Induction
- Série : -

Code-No. 105871
GTIN 4015613712635

Wok à induction 35/293

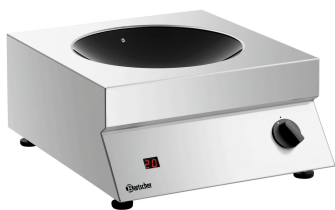

- Puissance : 3,5 kW | 230 V | 50/60 Hz
- Commande : Électronique
Manette
- Type de zones de cuisson : Induction
- Série : -
- Protection contre la surchauffe : Oui
- Affichage numérique : Oui

Code-No. 105872
GTIN 4015613712642

Wok à induction IW 35 PRO-2



- Matériau : Acier inoxydable
- Puissance : 3,5 kW | 230 V | 50/60 Hz
- Encastrable complètement : Non
- Remarque importante : -
- Raccord d'appareil : Prêt à être branché
- Commande : Tactile
Électronique

Code-No. 105732
GTIN 4015613706498

Poste de cuisson KST3240 Plus Produits complémentaires

Plaque à induction ITH 35-265



STAINLESS
STEEL

3,5 kW



- Diamètre de la/des zone(s) de cuisson : 265 mm
- Puissance max. de la/des zone(s) de cuisson : 3500 W
- Puissance : 3,5 kW | 230 V | 50/60 Hz
- Raccord d'appareil : Prêt à être branché

Code-No. 105994
GTIN 4015613712680

Dégraissant F1L



- Contenance : 6 x 1 l
- Modèle : Liquide
- Conforme HACCP : Oui
- Sans chlore : Oui
- Sans phosphate : Oui
- Compris : -
- Unité de commande : 1 carton (6 bouteilles)

Code-No. 173276
GTIN 4015613761176