

Unterbau offen, 650, B1000, CNS



Weiter auf der

Serie 650 - Eine Kochserie für die Profi-Küche. Sie zeichnet sich aus durch optimale Energieausnutzung, leistungsstarke Geräte und eine hohe Reinigungsfreundlichkeit. Durch die Modulbauweise ist sie leicht kombinierbar und variabel in der Anordnung. Der Geräteaufbau ist komplett aus Chromnickelstahl 18/10.

Weiter auf der

- Maße:
- Gewicht:

B 1.000 x T 535 x H 560 mm
17,2 Kg

Unterbau offen, 650, B1000, CNS
Ergänzungsprodukte

Geräteverbindungs-Leiste 650



- Maße: B 20 x T 575 x H 8 mm
- Gewicht: 0,17 Kg

Art.-Nr. 112036
GTIN 401561321578

Tür 650, B400, universal



- Maße: B 395 x T 395 x H 45 mm
- Gewicht: 2,5 Kg

Art.-Nr. 112025
GTIN 4015613559995

Schublade 650, B400, 2er-Set

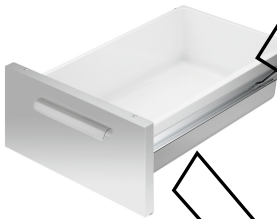

- Maße: B 396 x T 570 x H 392 mm
- Gewicht: 9,1 Kg

Art.-Nr. 112035
GTIN 4015613688466

Tür 650, B600, universal



- Maße: B 595 x T 395 x H 45 mm
- Gewicht: 3,5 Kg

Art.-Nr. 112026
GTIN 4015613560007

Unterbau offen, 650, B1000, CNS
Ergänzungsprodukte

Edelstahl-Polierspray 500ml DS



- Maße: B 68 x T 68 x H 237 mm
- Gewicht: 0,45 Kg

Art.-Nr. 112031
GTIN 401561336019

Zwischenboden 650, B400



- Maße: B 360 x T 525 x H 30 mm
- Gewicht: 1,6 Kg

Art.-Nr. 112030
GTIN 4015613432939

Zwischenboden 650, B600

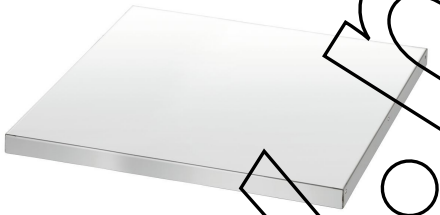

- Maße: B 525 x T 660 x H 30 mm
- Gewicht: 2,3 Kg

Art.-Nr. 112031
GTIN 4015613432946