

Sottotelaio aperto, 650, B1000, CNS



Weiter auf der

Serie 650: una linea dedicata alla cucina professionale. Si contraddistingue per un utilizzo ottimale dell'energia, apparecchi potenti e un'elevata facilità di pulizia. Il design modulare la rende facile da combinare e variabile nella disposizione. La struttura dell'apparecchio è interamente realizzata in acciaio 18/10 al nichel-cromo.

Weiter auf der

- Maße: B 1.000 x T 535 x H 560 mm
- Gewicht: 17,2 Kg

Sottotelaio aperto, 650, B1000, CNS
Ergänzungsprodukte

Nastro di collegamento unità 650



- Maße: B 20 x T 575 x H 8 mm
- Gewicht: 0,17 Kg

Art.-Nr. 112036
GTIN 401561321578

Porta 650, B400, universale



- Maße: B 395 x T 395 x H 45 mm
- Gewicht: 2,5 Kg

Art.-Nr. 112025
GTIN 4015613559995

Cassetto 650, B400, set di 2

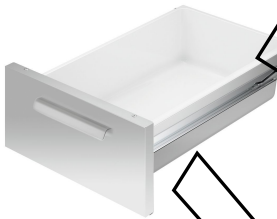

- Maße: B 396 x T 570 x H 392 mm
- Gewicht: 9,1 Kg

Art.-Nr. 112035
GTIN 4015613688466

Porta 650, B600, universale



- Maße: B 595 x T 395 x H 45 mm
- Gewicht: 3,5 Kg

Art.-Nr. 112026
GTIN 4015613560007

Sottotelaio aperto, 650, B1000, CNS
Ergänzungsprodukte

Spray per acciaio inox 500ml DS



- Maße: B 68 x T 68 x H 237 mm
- Gewicht: 0,45 Kg

Art.-Nr. 112031
GTIN 401561336019

Ripiano intermedio 650, B400



- Maße: B 360 x T 525 x H 30 mm
- Gewicht: 1,6 Kg

Art.-Nr. 112030
GTIN 4015613432939

Ripiano 650, B600

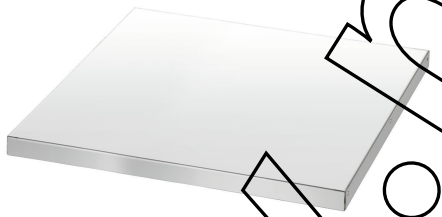

- Maße: B 525 x T 660 x H 30 mm
- Gewicht: 2,3 Kg

Art.-Nr. 112031
GTIN 4015613432946