

3000/25



110437

Bartscher GmbH
Franz-Kleine-Str. 28
D-33154 Salzkotten
Duitsland

tel. +49 5258 971-0
fax.: +49 5258 971-120
Infolinia service: +49 5258 971-197
www.bartscher.com

Versie: 1.0

Datum van opmaak: 2022-01-06

Originele gebruiksaanwijzing

Technische parameters

Benaming:	Geluidwerende kap 3000/25
Artikelnummer:	110437
Materiaal:	roestvrij staal
Ontworpen voor:	bestekpolijstmachine 3000/25
Afmetingen (b x d x h) in mm:	635 x 435 x 345
Gewicht in kg:	7,0

Recht op technische veranderingen voorbehouden!

Werking

De geluidwerende kap reduceert de storende achtergrondgeluiden wanneer bestek met de bestekpolijstmachine 3000/25 (110432) op hoogglans worden gebracht.

Set bestaande uit:

- vultrechter met lawaaibescherming
- geluidswerende mat voor bestekkorf



Afb. 1

Montage



Afb. 2

1. Verwijder de borgschroeven aan de bovenkant van het voorpaneel van de bestekpolijstmachine.



Afb. 3

2. Plaats de twee plastic afstandsstukken die bij de geluidwerende kap geleverd zijn.
3. Doe hetzelfde aan beide kanten van de bestekpolijstmachine, en vergrendel de afstandsstukken (fig. 3).



Afb. 4

4. Om de installatie te vergemakkelijken, verwijdert u de schroef slechts aan één kant, zoals getoond in Figuur 4.



Afb. 5

5. Bevestig de akoestische afscherming op de bestekpolijstmachine zoals afgebeeld in figuur 5:
 - wanneer het apparaat op het tafelblad staat, moet de geluidwerende kap vastgehaakt worden via de onderste gaten.
 - wanneer het apparaat op de voet staat, moet de geluidwerende kap vastgehaakt worden met behulp van de bovenste gaten.



Afb. 6

6. Trek de geluidwerende kap omhoog en bevestig de dwarsbalk zoals in fig. 6:
 - wanneer het apparaat op een tafelblad staat, moet de dwarsbalk vastgezet worden met behulp van de onderste gaten.
 - wanneer het apparaat op een voetstuk staat, moet de dwarsbalk bevestigd worden met behulp van de bovenste gaten.

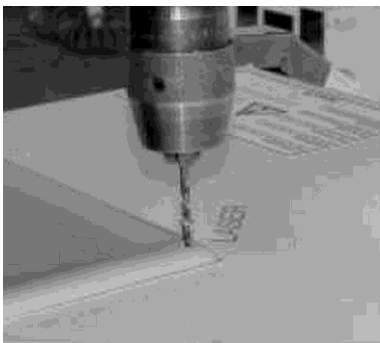

Afb. 7

7. Om de klinknagels te verwijderen waarmee de standaardtrechter vastzit, gebruikt u een elektrische boormachine. Gebruik een boor met een diameter van 3,25 mm



Afb. 8

8. Verwijder de standaardtrechter.
9. Maak een speciale vultrechter klaar, die voorzien is van geluiddempend rubber.



Afb. 9

10. Breng de trechter aan en zorg ervoor dat het rubber geplaatst is zoals afgebeeld.



Afb. 10

11. Bevestig de aangebrachte trechter met nieuwe klinknagels aan de kant tegenover het rubber.



Afb. 11

12. Plaats het frame en bevestig de trechter ook aan de rubber kant.

Weergave na installatie

aan de binnenkant



Afb. 12

aan de buitenkant

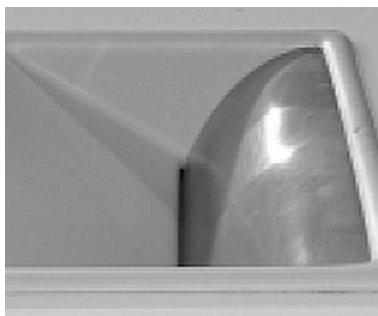

Afb. 13

Apparaat met geluidwerende kap

NL



Afb. 14