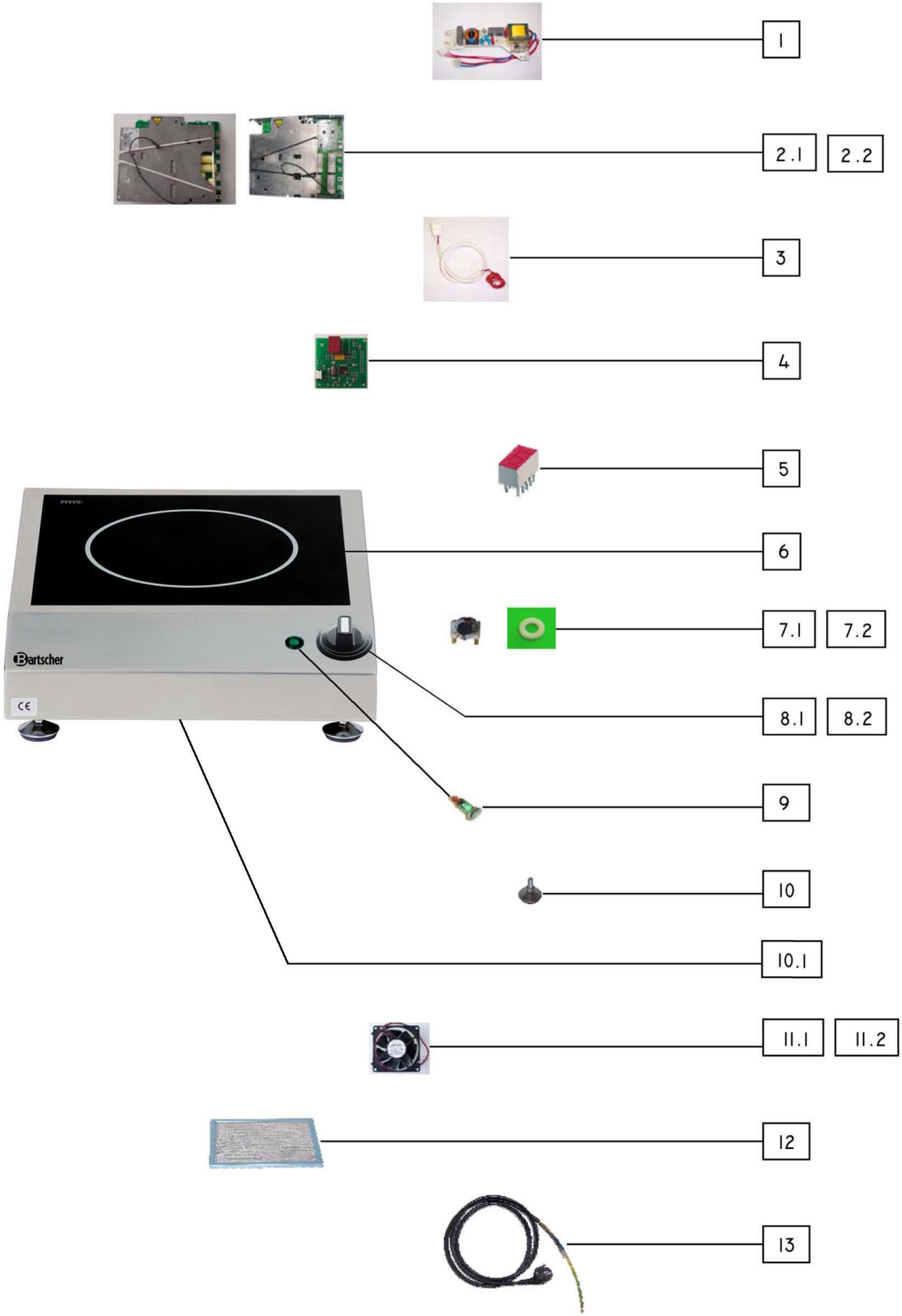

Bartscher	Induktionstischherd Artikel-Nr.: A105942/ A105943/A105954	Explosionszeichnung 16.10.2015	Seite 1/2

Pos.	Artikelbeschreibung	Description of item	Artikel Nr./Item No.
1	Drosselprint	Print	n.m.lieferbar/n.m.available
2.1	Leistungsprint 3/3,5 kW, Version 4	Power print 3/3,5 kW, Version 4	n.m.lieferbar/n.m.available
2.2	Leistungsprint 3 kW, Version 5	Power print 3 kW, Version 5	n.m.lieferbar/n.m.available
3	Temperaturfühler	Temperature sensor	n.m.lieferbar/n.m.available
4	Steuerplatine Vers. 2	Circuit board vers. 2	A0500233
5	Display	Display	A0100139
6	Glasplatte, Ceran®	Glass plate, ceramic	A038126
7.1	Regler m. Vorschalter	Controller w. switch	0100108LP1
7.2	Unterlegscheibe	Flat washer	A0100078
8.1	Knebel, schwarz, bis BJ 2004	Knob, black, until 2004	A0700107
8.2	Knebel m. Schweif, Min - Max	Knob, min-max	A0100110
9	Kontrolllampe grün, 230 V	Green indicator light, 230 V	A0800201
10	Fuß	Base	A0500307
10.1	Bodenplatte	Bottom plate	A0500101
11.1	Lüfter 80 x 80 mm, ab BJ 2007	Fan 80 x 80 mm, from BJ 2007	A0500104
11.2	Lüfter 80 x 80 mm, ab BJ 2010	Fan 80 x 80 mm, from BJ 2010	A0500105
12	Filter, Aluminium 200 x 150 x 7	Filter, aluminium 200 x 150 x 7	A0100102
	Filter, Aluminium 220 x 90 x 7	Filter, aluminium 220 x 90 x 7	E0100043
13	Anschlusskabel m. Stecker	Power cord w. plug	A0100100
o. Abb./ no pic.	Sicherung 3,5 kW	Fuse 3,5 kW	A0100161
	Spule f. 3,5 kW	Coil f. 3,5 kW	A0200190
	Generator m. Boden f. A105954	Generator with bottom f. A105954	E0BIPMMS35*
	Generator f. A105954	Generator f. A105954	E0BM355954*

*Bitte teilen Sie uns die Seriennummer des Gerätes mit/Please let us know the serial number of the device