

## Plancha GDP 980E-G

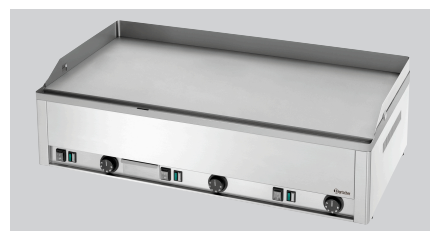

- ▶ Caractéristiques de la surface de cuisson :
  - ✓ Acier, lisse
  - ✓ Dimensions : L 980 x P 480 mm



- ▶ Zones chauffantes :
  - ✓ 3
  - ✓ Commutables séparément

## Description

### Caractéristiques

- Zones chauffantes réglables séparément : Oui
- Puissance : 9 kW | 400 V | 50 Hz
- Raccord d'appareil : 3 NAC
- Type : Appareil de table
- Plage de température : de 50 °C à 300 °C
- Matériau de la plaque de braisage : Acier
- Dimensions surface de cuisson : L 980 x P 480 mm
- Modèle de plaque de braisage : Lisse
- Compris : 1 racloir de nettoyage
- Mode de fonctionnement : Électrique
- Nombre de zones chauffantes : 3
- Matériau : CNS 18/10
- Remarque importante : -
- Série : GDP
- Propriétés : Bac collecteur de graisse  
Protection contre les projections soudée  
Prêt à l'emploi
- Témoin lumineux de contrôle :

▶ Continuer à la page suivante

## Plancha GDP 980E-G

- Thermostat de sécurité : Non
- Dimensions : L 990 x P 580 x H 310 mm
- Poids : 68,6 kg



## Plancha GDP 980E-G

### Produits complémentaires

#### Nettoyant surpuissant F1L, set de 2 pcs



- Conçu pour : Les saletés tenaces, notamment dans la cuisine  
Nettoyage de grils et de fours mixtes (sans système de nettoyage)
- Contenance : 2 x 1 litre
- Modèle : Liquide  
Hautement concentré

Code-No. 173078  
GTIN 4015613731926

#### Nettoyant intensif surpuissant F1L, set



- Unité de commande : 1 carton (2 bouteilles)
- Contenance : 2 x 1 litre
- pH : 14
- Conforme HACCP : Oui
- Sans chlore : Oui
- Sans phosphate : Oui
- Compris : 1 tête de pulvérisation

Code-No. 173080  
GTIN 4015613731933